

* nota: ventilazione meccanica al tetto, n. 10 ricambi ora

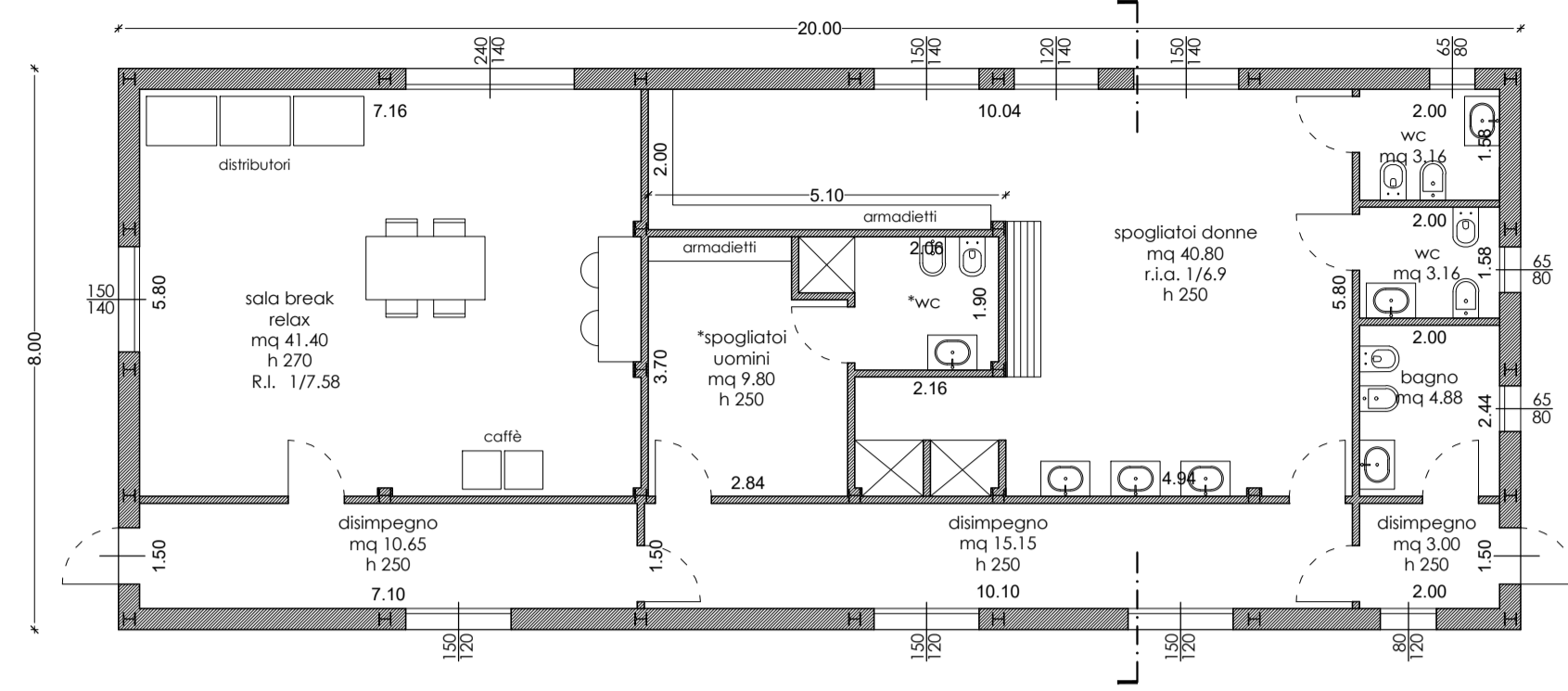

PIANTA

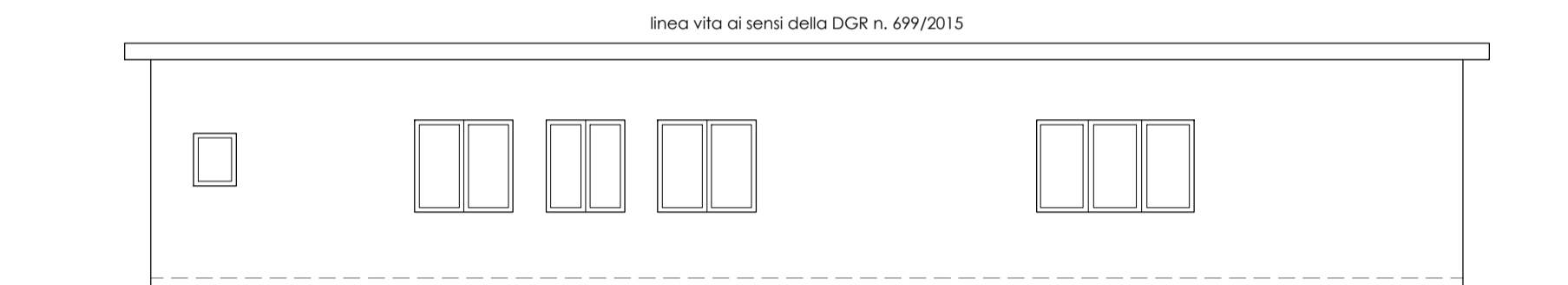

PROSPETTO OVEST

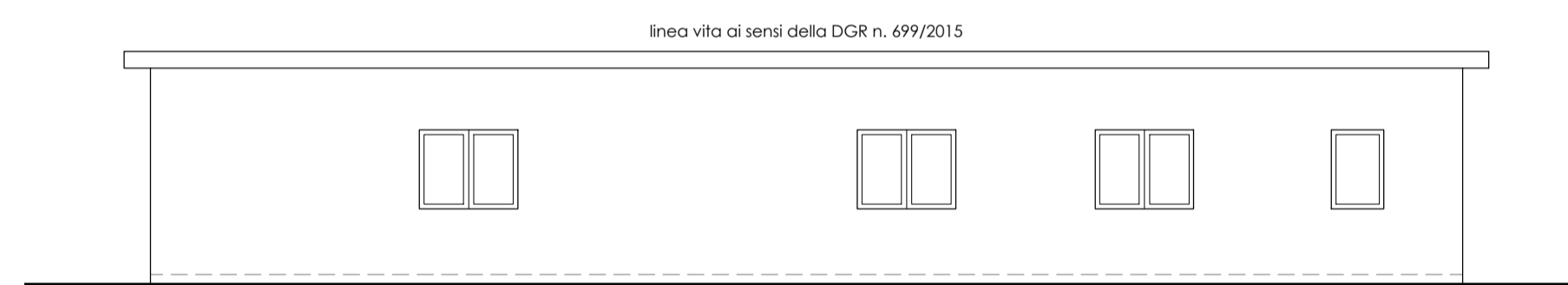

PROSPETTO EST

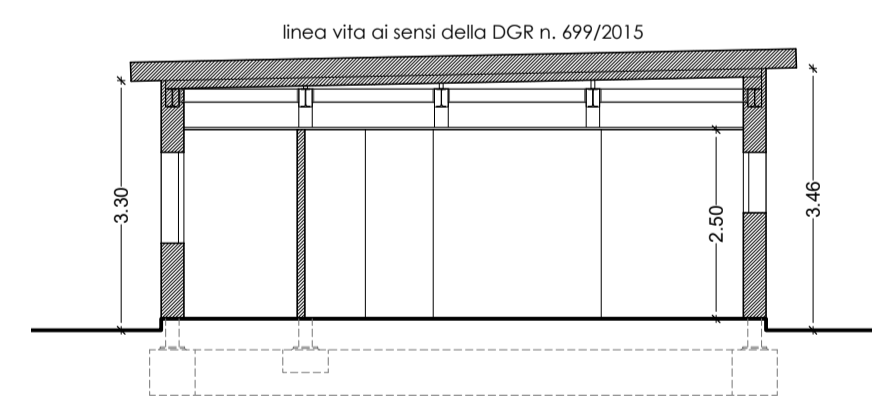

SEZIONE



PROSPETTO SUD

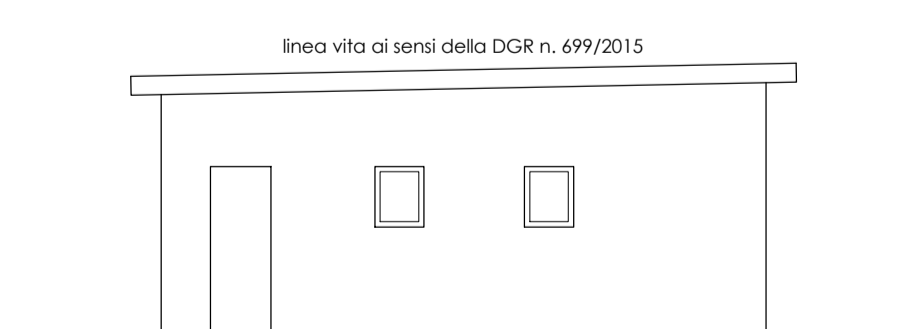

PROSPETTO NORD

SERVIZI

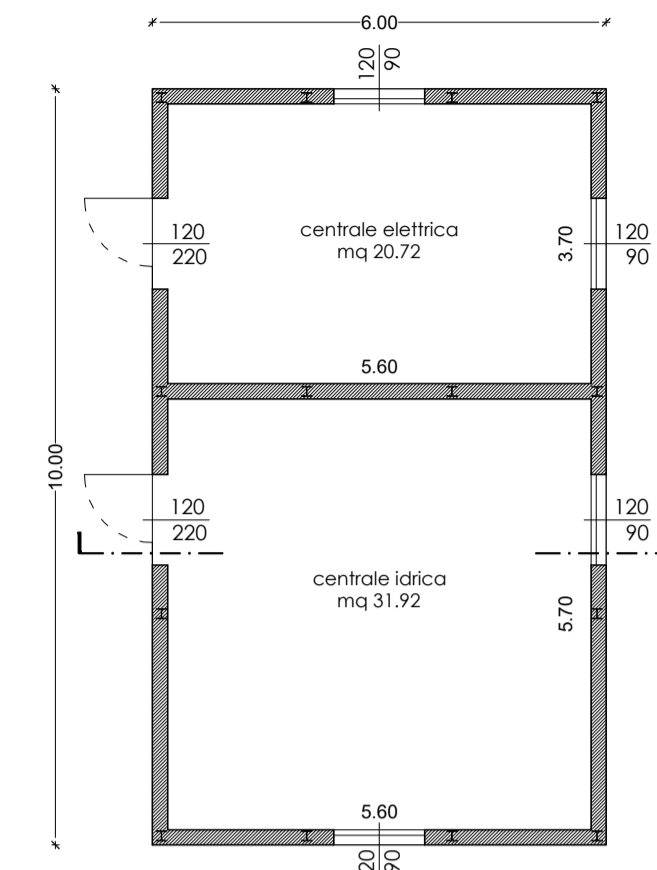

PIANTA

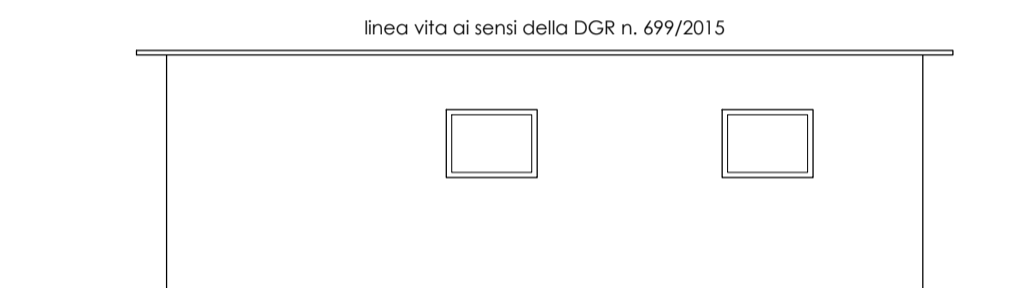

PROSPETTO NORD

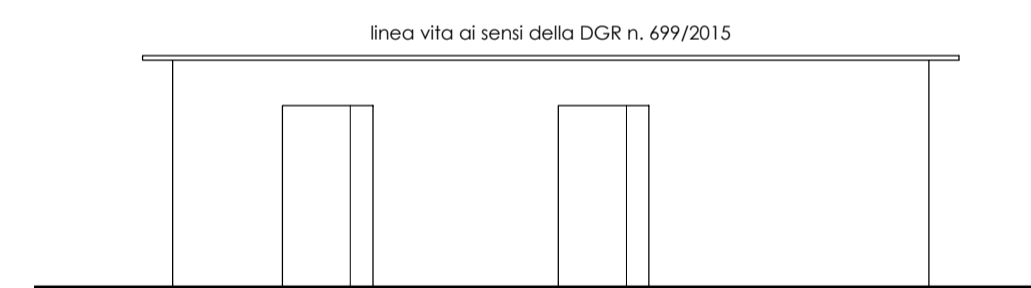

PROSPETTO SUD

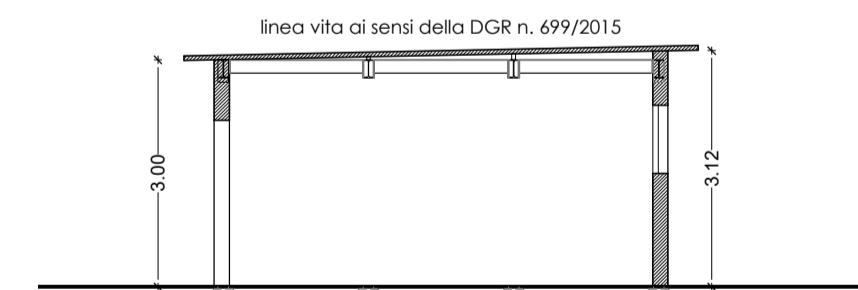

SEZIONE

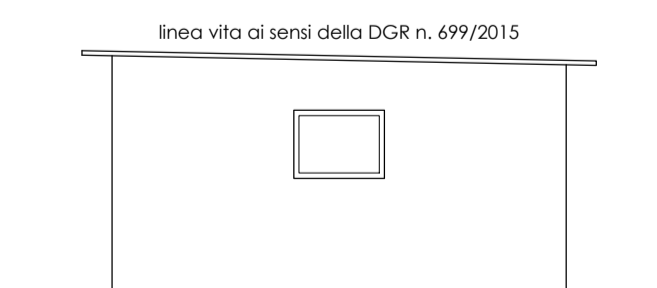

PROSPETTO OVEST

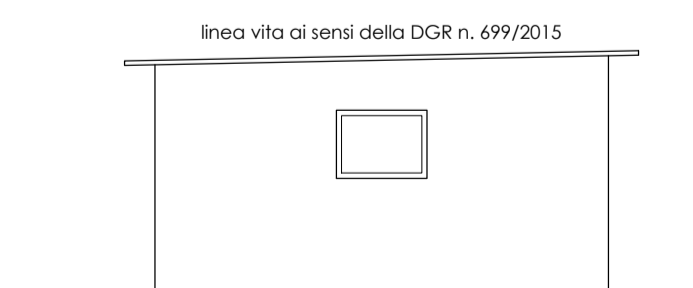

PROSPETTO EST

CENTRALE IDRICA E CENTRALE ELETTRICA

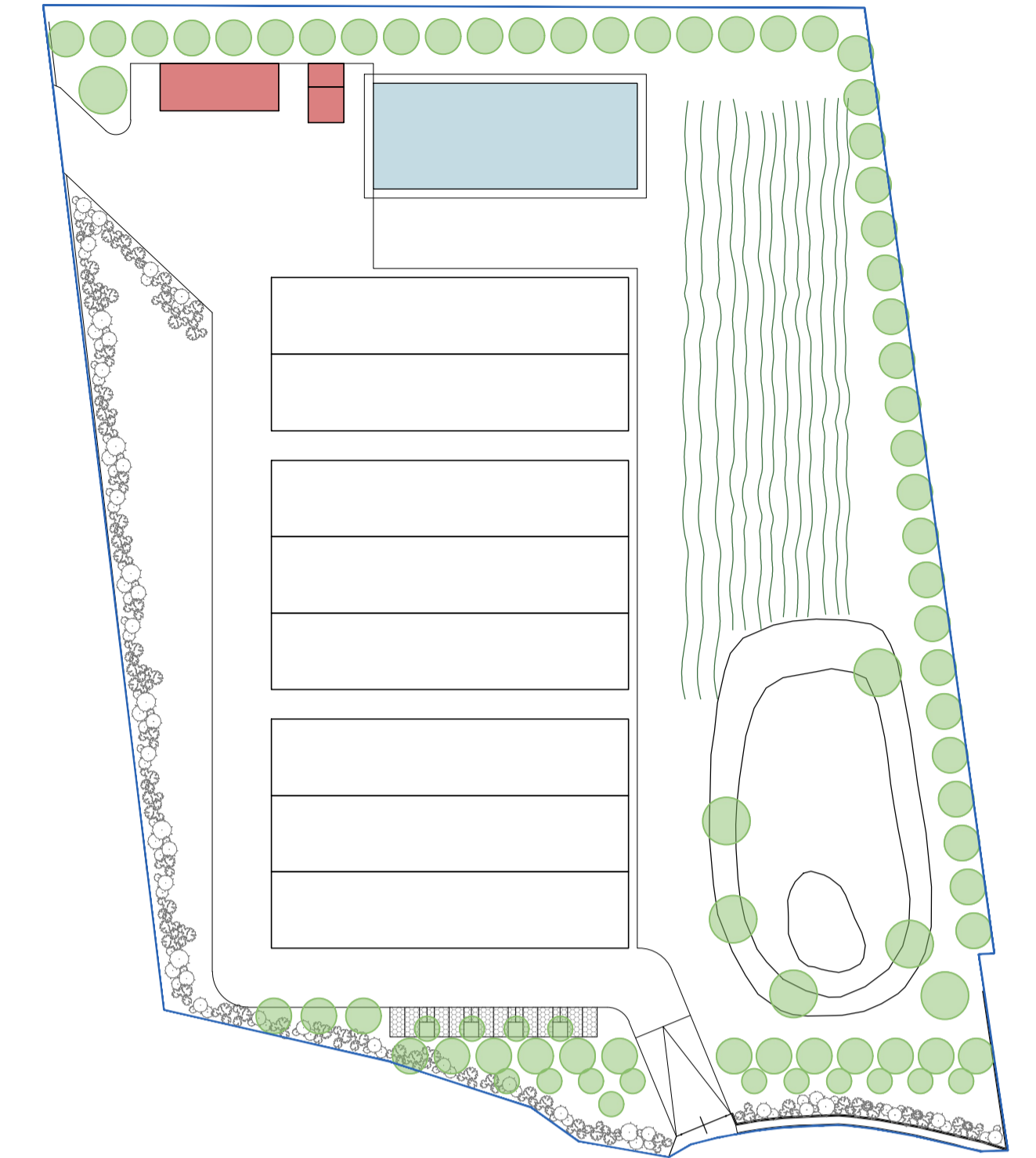

PLANIMETRIA_1:1000

VITRO plant
Technologies for Agricultural Plants

COMUNE DI GAMBETTOLA

PROGETTO PER LA COSTRUZIONE DI NUOVO
IMPIANTO SERRICOLA IN AMPLIAMENTO A QUELLO ESISTENTE
ISTANZA PROCEDIMENTO UNICO AI SENSI Art. 53 L.R. 24/17

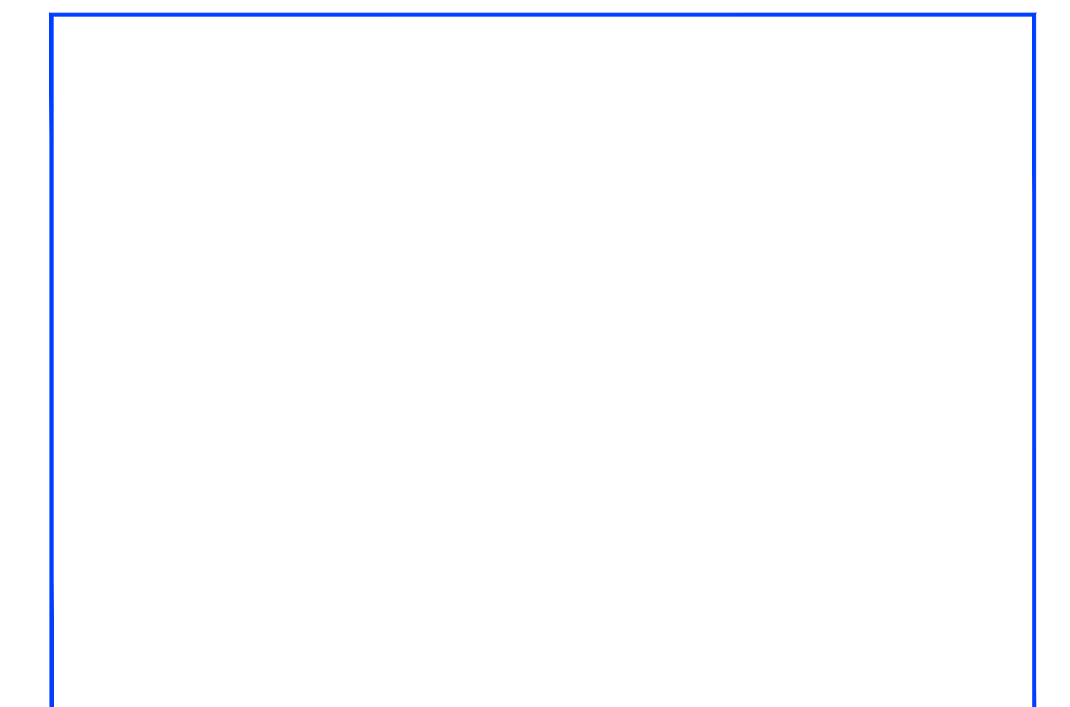

Proprietà:
VITROPLANT ITALIA S.r.l. SOCIETA' AGRICOLA
con Sede legale in Budrio di Cesena (FC), Via Loreto n.170, p.i. 03437480407

Elaborato:
**AUTORIZZAZIONE PAESAGGISTICA
PROGETTO LOCALI SERVIZI E
IMPIANTI**
PIANTE, PROSPETTI, SEZIONE

Tavola:
AP_6

Scala: 1:100
Data: DICEMBRE 2023

Tecnico:
Arch. STEFANO ROSSI
Via Plauto, 50
47021 Cesena (FC)
tel. 0547/25912
e-mail: s.rossi.architetto@gmail.com

Timbro e firma:

STUDIO STEFANO ROSSI architetto
Via Plauto, 50 - 47021 Cesena - tel 0547/25912 - e-mail: s.rossi.architetto@gmail.com - www.studiostefanorossi.com

COMUNE DI GAMBETTOLA
Comune di Gambettola
COPIA CONFORME ALL'ORIGINALE DIGITALE
F. LOMBARDI / 27/11/2024 DEL. 2/17/17/2024
F. LOMBARDI / STEFANO ROSSI

Questo disegno è il risultato del progetto. Studio dell'Arch. Stefano Rossi. Il cliente ne vanta la responsabilità in merito a tutti gli aspetti, anche in parte, senza autorizzazione (art. 2076-2083 C.C.). 20/04/194 n. 030